核兵器に使われる恐れがある世界の核物質データ 2023.6

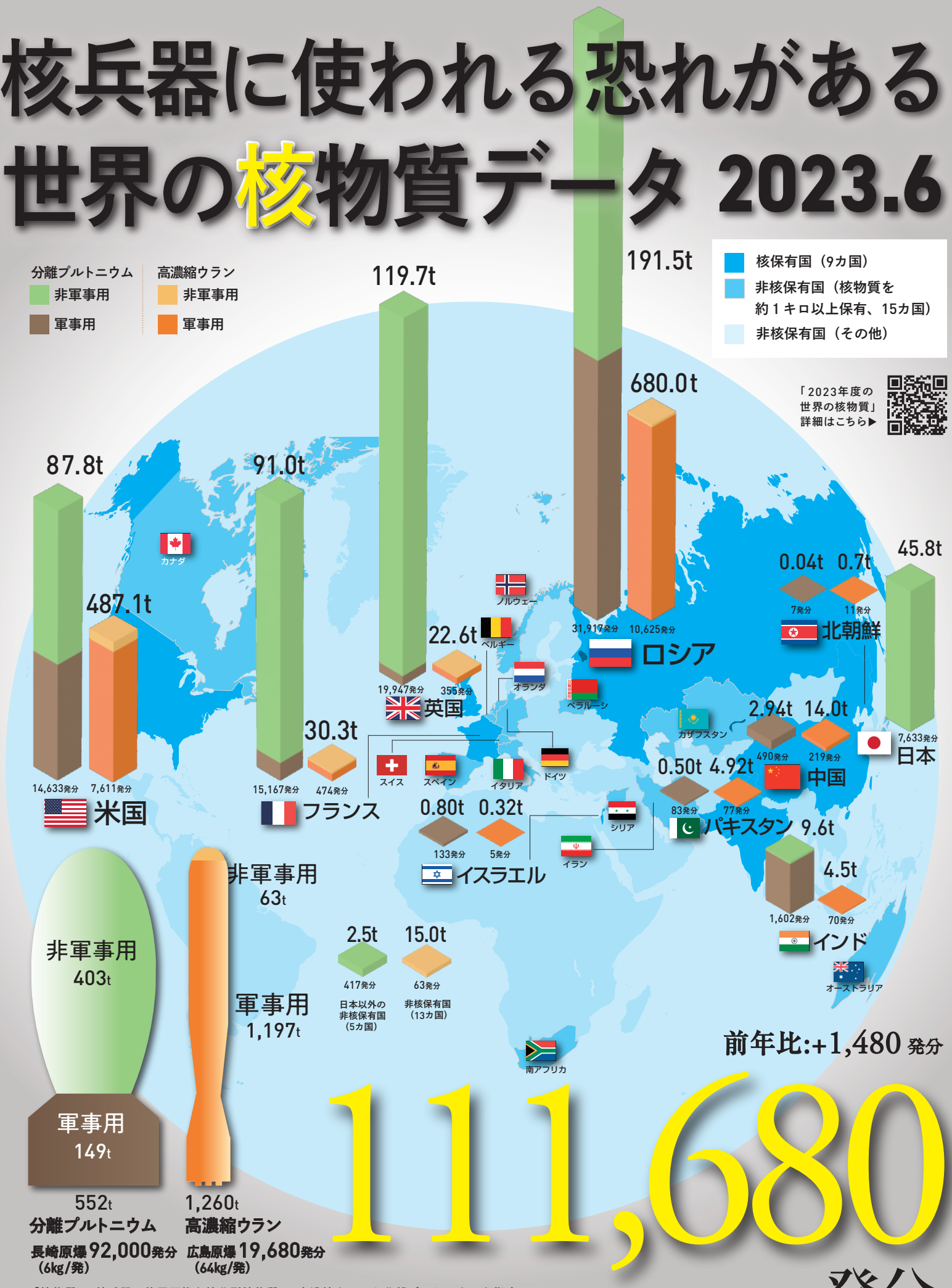

・「核物質」は核兵器に使用可能な核分裂性物質で、高濃縮ウランと分離プルトニウムを指す。
・非核保有国の核物質の量については、日本の分離プルトニウム以外は各国の合計のみ表示。
※世界地図はデザインとして書かれている為、正確ではない。※データは 2021 年末現在
※核物質量は推定値や組成で不確実性が高いため、合計数値は丸めた数値となっている。

核兵器廃絶長崎連絡協議会（PCU-NC）/ 長崎大学核兵器廃絶研究センター（RECNA）/ 詳しいデータは：https://www.recna.nagasaki-u.ac.jp/recna/